Der Vorwaldbote

Bekanntmachungs- und Mitteilungsblatt des

Marktes WINDORF

...einfach schön, dort zu leben!

Herausgeber: Markt Windorf · Marktplatz 23 · 94575 Windorf · Tel. 08541/9626-2 · Fax 9626-96 · E-mail: info@markt-windorf.de
Verantwortlich für die gemeindlichen Bekanntmachungen: 1. Bürgermeister Franz Langer oder Vertreter im Amt

Redaktionsschluss jeweils Montag 9⁰⁰ Uhr

Jahrgang 44	Mittwoch, 17. August 2022	Nr. 33

BEKANNTMACHUNG

Rentenberatung in Windorf

Am **19. September 2022**
von **13:00** bis **16:00 Uhr**
im **Rathaus Windorf, Grosser Sitzungssaal**

Die Beratung wird von **Herrn Knötig vom Landratsamt Passau** durchgeführt.

Das Versicherungsamt erteilt Auskunft zu allen Fragen aus dem Sozialversicherungsrecht, insgesondere zu Rentenauskünften, zu den Regelungen der 450 €-Jobs, der abschlagsfreien Rente mit 63+, Voraussetzungen für deine Rente oder zu aufstockenden Grundsicherungsleistungen. Die entsprechenden Unterlagen sind zur Vorsprache mitzubringen.

Da an diesem Tag feste Beratungstermine an die Versicherten vergeben werden, ist eine **vorherige Anmeldung** bei der Marktgemeinde Windorf unter

Telefon 08541 96262 oder **per E-Mail info@markt-windorf.de**

erforderlich!

Nutzen Sie diese Gelegenheit, sich vor Ort rund um das Thema „Renten“ zu informieren.

Markt Windorf
Rentenamt

Der **Markt Windorf,** Landkreis Passau (ca. 5.000 Einwohner)
sucht zum nächstmöglichen Zeitpunkt eine(n)

Abteilungsleiter(in) Ordnungs- und Standesamt (m/w/d) in Vollzeit, unbefristet

Ihr Aufgabengebiet umfasst insbesondere folgende Schwerpunkte:
- Öffentliche Sicherheit und Ordnung
- Standesamt
- Vollzug des Bayerischen Kinderbildungs- und Betreuungsgesetz (BayKiBiG)
- Wahlen
- Vollzug der Erschließungsbeitragssatzung, Abrechnung der Beiträge nach dem Kommunalabgabengesetz
- Brand- und Katastrophenschutz
- Weitere Stellvertretung der Geschäftsleitung

Ihr Profil:
- 3. QE Fachlaufbahn „Verwaltung und Finanzen“ oder Verwaltungsfachwirt BL II/AL II
- Fundierte Fachkenntnisse
- Bereitschaft zur Fortbildung
- Führungsqualität, Flexibilität, Teamfähigkeit, Organisationsgeschick, selbständiges Arbeiten und ein sicheres, bürgerfreundliches und serviceorientiertes Auftreten
- gute mündliche und schriftliche Kommunikations- und Ausdrucksfähigkeit
- sicherer Umgang mit den gängigen Office-Programmen/GIS-Programm

Wir bieten Ihnen:
- eine abwechslungsreiche, herausfordernde, verantwortungsvolle und interessante Tätigkeit in einem engagierten Mitarbeiterteam
- Vergütung nach dem BayBesG bzw. TVöD
- Perspektivisch besteht die Möglichkeit zum Aufstieg in die Position der Geschäftsleitung

Wir freuen uns auf Ihre aussagekräftige schriftliche Bewerbung, gerne auch per E-Mail als (eine) pdf-Datei. Senden Sie diese bitte mit den üblichen Unterlagen bis spätestens 31. August 2022 an den Markt Windorf, Marktplatz 23, 94575 Windorf bzw. per E-Mail an: rudolf.haider@markt-windorf.de.
Weitere Rückfragen beantwortet Ihnen gerne Geschäftsleiter Rudolf Haider (08541/9626-11).
Bitte reichen Sie nur Kopien ein. Bewerbungsunterlagen werden nicht zurückgesandt sondern unter Berücksichtigung datenschutzrechtlicher Bestimmungen nach Beendigung des Auswahlverfahrens vernichtet.
Informationen zum Datenschutz im Bewerbungsverfahren finden Sie auf unserer homepage unter www.markt-windorf.de unter der Rubrik Stellenangebote.

Auf folgende auszugsweise Bekanntmachung an der Amtstafel des Marktes Windorf (ausgehängt am 11.08.2022) wird als Service hingewiesen:

Bekanntmachung

Vollzug des Baugesetzbuches (BauGB) und der Naturschutzgesetze;
3. Satzung zur Änderung der Satzung über die Festlegung des im Zusammenhang bebauten Ortsteils „Desching“
hier:
Bekanntmachung des Änderungs- und Billigungsbeschlusses
Beteiligung der Öffentlichkeit gemäß § 13 Abs. 2 Nr. 2 i.V.m. § 3 Abs. 2 BauGB

Der Marktgemeinderat hat in seiner Sitzung am 12.07.2022 beschlossen, die Ortsabrundungssatzung für den Ortsteil Desching nach § 34 BauGB zu ändern, mit der Maßgabe, den Geltungsbereich um eine Teilfläche des Grundstücks mit der Flst.Nr. 3564 der Gemarkung Rathsmannsdorf zu erweitern.
Dadurch soll eine zusätzliche Bauparzelle entwickelt werden, da die nicht bebauten Grundstücke im bestehenden Geltungsbereich nicht zur Verfügung stehen, da sie in Fremdbesitz eines landwirtschaftlichen Betriebs sind, dessen Entwicklung für die Zukunft eine Abgabe von Grundstücksflächen nicht zulässt.

Der Entwurf der 3. Satzung zur Änderung der Satzung über die Festlegung des im Zusammenhang bebauten Ortsteiles „Desching“ in der Fassung vom 02.06.2022, ausgearbeitet vom Planungsbüro Ott, 94474 Vilshofen, wurde vom Marktgemeinderat in der gleichen Sitzung gebilligt. Der Änderungs- und Billigungsbeschluss wird hiermit öffentlich bekanntgemacht.

Der Entwurf der 3. Satzung zur Änderung der Satzung über die Festlegung des im Zusammenhang bebauten Ortsteiles „Desching“ mit Begründung in der Fassung vom 02.06.2022 liegt im Rathaus Windorf, Marktplatz 23, 94575 Windorf, Zimmer-Nr. 16, in der Zeit vom

19.08.2022 bis 21.09.2022

während der allgemeinen Dienststunden öffentlich zur Einsichtnahme aus. Während der Auslegungsfrist können Stellungnahmen (schriftlich oder zur Niederschrift) abgegeben werden.

Zusätzlich können der Inhalt dieser Bekanntmachung und die nach § 3 Abs. 2 Satz 1 BauGB auszulegenden Unterlagen auch im Internet unter www.markt-windorf.de unter der Rubrik Bauen & Wirtschaft/Bauleitplanung/laufende eingesehen werden.

Parallel zur öffentlichen Auslegung holt der Markt Windorf die Stellungnahmen der Behörden und sonstigen Träger öffentlicher Belange, deren Aufgabenbereich durch die Planung berührt werden kann, zu Planentwurf und Begründung ein.

Die o.a. Mitteilungen stellen nur Hinweise auf die jeweiligen öffentlichen Bekanntmachungen an der Amtstafel des Marktes Windorf dar. Rechtlich maßgeblich sind ausschließlich die Bekanntmachungen an der Amtstafel des Marktes Windorf. Auf diese weitergehenden und ausführlichen Bekanntmachungstexte und die darin aufgeführten rechtlichen Auswirkungen wird ausdrücklich hingewiesen.

Markt Windorf
Geschäftsleitung

Auf folgende auszugsweise Bekanntmachung an der Amtstafel des Marktes Windorf (ausgehängt am 11.08.2022) wird als Service hingewiesen:

B E K A N N T M A C H U N G

Vollzug des Baugesetzbuches (BauGB) und der Naturschutzgesetze;
Änderung des Flächennutzungs- und Landschaftsplanes durch das Deckblatt Nr. 40 bzw. 23 zur Erweiterung der Satzung über die Festlegung des im Zusammenhang bebauten Ortsteiles „Schwarzhöring“ (3. Änderung)

hier: Bekanntmachung des Änderungs- und Billigungsbeschlusses gemäß § 2 Abs. 1 Satz 2 BauGB
Frühzeitige Beteiligung der Öffentlichkeit gemäß § 3 Abs. 1 BauGB
Frühzeitige Beteiligung der Behörden und sonstiger Träger öffentlicher Belange gemäß § 4 Abs. 1 BauGB

Der Marktgemeinderat hat in seiner Sitzung am 12.07.2022 beschlossen, den rechtsverbindlichen Flächennutzungsplan mit integriertem Landschaftsplan mittels Deckblatt Nr. 40 (bzw. Deckblatt Nr. 23 zum Landschaftsplan) zu ändern mit der Zielsetzung, die planungsrechtlichen Voraussetzungen für die dritte Änderung der Satzung über die Festlegung des im Zusammenhang bebauten Ortsteiles „Schwarzhöring“ zu schaffen und demzufolge Flächen für die Landwirtschaft und Grünflächen in ein Dorfgebiet (MD) umzuwidmen.
Mit der vorliegenden Änderung des Flächennutzungsplanes werden zudem die Änderungsbereiche der ersten und zweiten Änderung der Satzung über die Festlegung des im Zusammenhang bebauten Ortsteiles Schwarzhöring zukünftig ebenfalls als Dorfgebiet dargestellt. Die Änderungsbereiche sind im Deckblatt rot umrandet dargestellt.

In der Sitzung am 12.07.2022 wurde der Vorentwurf für das Deckblatt Nr. 40 bzw. 23 in der Fassung vom 12.05.2022, erstellt vom Büro Seidl & Ortner Architekten, Vorstadt 25, 94486 Osterhofen, gebilligt.
Der Änderungs- und Billigungsbeschluss wird hiermit ortsüblich bekannt gemacht.
Um die Öffentlichkeit möglichst frühzeitig über die allgemeinen Ziele und Zwecke der Planung und die voraussichtlichen Auswirkungen der Planung zu unterrichten, wird der Vorentwurf für das Deckblatt Nr. 40 bzw. 23 mit Begründung und Umweltbericht in der Fassung vom 12.05.2022 während der Zeit vom

19. August 2022 bis einschl. 21. September 2022

im Rathaus Windorf, Bauamt (Zimmer 11), Marktplatz 23, 94575 Windorf, während der allgemeinen Dienststunden (Mo.-Fr. von 08.00-12.00 Uhr, Mo., Di., Do. auch von 13.30 - 16.00 Uhr -Do. bis 17.00 Uhr-) öffentlich zur Einsichtnahme ausgelegt.
Die Auslegungsunterlagen können auch im Internet unter **www.markt-windorf.de** unter der Rubrik Bauen & Wirtschaft/Bauleitplanung/laufende eingesehen werden.

Parallel zur frühzeitigen Beteiligung der Öffentlichkeit erfolgt die frühzeitige Beteiligung der Behörden und sonstiger Träger öffentlicher Belange.

Die o.a. Mitteilungen stellen nur Hinweise auf die jeweiligen öffentlichen Bekanntmachungen an der Amtstafel des Marktes Windorf dar. Rechtlich maßgeblich sind ausschließlich die Bekanntmachungen an der Amtstafel des Marktes Windorf. Auf diese weitergehenden und ausführlichen Bekanntmachungstexte und die darin aufgeführten rechtlichen Auswirkungen wird ausdrücklich hingewiesen.

Markt Windorf
Geschäftsleitung

Auf folgende auszugsweise Bekanntmachung an der Amtstafel des Marktes Windorf (ausgehängt am 11.08.2022) wird als Service hingewiesen:

B E K A N N T M A C H U N G

Vollzug des Baugesetzbuches (BauGB) und der Naturschutzgesetze;
Änderung des Bebauungsplanes „GE Zander", Otterskirchen, mittels Deckblatt Nr. 01 zur Erweiterung des bestehenden Gewerbegebietes und Aufstellung eines Ausgleichsbebauungsplanes
hier: Frühzeitige Beteiligung der Öffentlichkeit gemäß § 3 Abs. 1 BauGB
Frühzeitige Beteiligung der Behörden und sonstiger Träger öffentlicher Belange gemäß § 4 Abs. 1 BauGB

Der Marktgemeinderat hat in seiner Sitzung am 27.03.2012 beschlossen, den Bebauungsplan „Gewerbegebiet Zander", Otterskirchen, mittels Deckblatt Nr. 01 zu ändern mit dem Ziel, das bestehende Gewerbegebiet zu erweitern und einen zugeordneten Ausgleichsbebauungsplan aufzustellen. Im Ausgleichsbebauungsplan sollen den Eingriff kompensierende Ausgleichsflächen ausgewiesen werden.
Das Bauleitplanverfahren wurde kurz vor Satzungsbeschluss ausgesetzt bzw. zurückgestellt, weil die erforderlichen naturschutzrechtlichen Ausgleichs-und Ersatzflächen nicht gesichert werden konnten.

Der Flächennutzungsplan wurde im Parallelverfahren geändert und weist für den Planbereich ein Gewerbegebiet aus.

Der Marktgemeinderat hat in seiner Sitzung am 12.07.2022 beschlossen, das eingeleitete Verfahren zur Änderung des Bebauungsplanes „Gewerbegebiet Zander, Otterskirchen" mittels Deckblatt Nr. 01 zur Erweiterung des bestehenden Gewerbegebietes und Aufstellung eines Ausgleichsbebauungsplanes wieder aufzunehmen bzw. fortzuführen.

Der Geltungsbereich des Deckblattes Nr. 01 umfasst folgende Grundstücke:

Flst.Nr. 100 und 128 der Gemarkung Otterskirchen (Deckblatt Nr. 01) und
Flst.Nr. 1568 der Gemarkung Fürstenstein (Ausgleichsbebauungsplan)

Das Deckblatt Nr. 1 zum Bebauungsplan mitsamt Begründung und Umweltbericht sowie der Ausgleichsbebauungsplan, jeweils in der Fassung vom 27.06.2022 und ausgearbeitet vom Planungsbüro Seidl & Ortner, 94486 Osterhofen, wurden in der Sitzung am 12.07.2022 gebilligt.

Um die Öffentlichkeit möglichst frühzeitig über die allgemeinen Ziele, Zwecke und die voraussichtlichen Auswirkungen der Planung zu unterrichten, wird der vom Marktgemeinderat in der Sitzung am 12.07.2022 gebilligte Bebauungsplanvorentwurf mit Begründung und Umweltbericht und der Ausgleichsbebauungsplanentwurf in der jeweiligen Fassung vom 27.06.2022 während der Zeit vom

19. August 2022 bis einschl. 21. September 2022

im Rathaus Windorf, Bauamt (Zimmer 11), Marktplatz 23, 94575 Windorf, während der allgemeinen Dienststunden (Mo.-Fr. von 08.00-12.00 Uhr, Mo., Di., Do. auch von 13.30 - 16.00 Uhr -Do. bis 17.00 Uhr-) öffentlich zur Einsichtnahme ausgelegt.

Die Auslegungsunterlagen können auch im Internet unter **www.markt-windorf.de** unter der Rubrik Bauen & Wirtschaft/Bauleitplanung/laufende eingesehen werden.

Parallel zur frühzeitigen Beteiligung der Öffentlichkeit erfolgt die frühzeitige Beteiligung der Behörden und sonstiger Träger öffentlicher Belange.

Die o.a. Mitteilungen stellen nur Hinweise auf die jeweiligen öffentlichen Bekanntmachungen an der Amtstafel des Marktes Windorf dar. Rechtlich maßgeblich sind ausschließlich die Bekanntmachungen an der Amtstafel des Marktes Windorf. Auf diese weitergehenden und ausführlichen Bekanntmachungstexte und die darin aufgeführten rechtlichen Auswirkungen wird ausdrücklich hingewiesen.

Markt Windorf
Geschäftsleitung

Digitalisierung vereinfacht Fahrzeugzulassung

Flyer informiert über Digitalangebot der Zulassungsstellen

Lkr. Passau. Einen möglichst einfachen Zugang zu Verwaltungsdienstleistungen für Bürgerinnen und Bürger ist das Ziel des Landratsamtes Passau. Landrat Raimund Kneidinger sieht in der Digitalisierung der Verwaltungsverfahren hier eine große Chance. Deshalb setzt der Landkreis Passau bereits in vielen Bereichen auf digitale Angebote für Bürgerinnen und Bürger, so zum Beispiel auch bei den Zulassungsstellen. Um die Angebote besser zu präsentieren, stellt ein neuer Infoflyer die digitalen Möglichkeiten bei der Fahrzeugzulassung übersichtlich zusammen.

„Viele wissen oft gar nicht, welche digitalen Angebote die Passauer Zulassungsstellen bieten," weiß Andreas Fürst, Mitarbeiter der Zulassungsstelle Pocking. Dabei bietet das Bürgerserviceportal bereits jetzt viele Möglichkeiten, Behördengänge digital zu erledigen. Er hatte deshalb die Idee, die Möglichkeiten auf einem Flyer zusammenzustellen und hat diese Idee auch gleich in die Tat umgesetzt.

„Gerade in unserem Flächenlandkreis ist es für Bürgerinnen und Bürger attraktiv, möglichst vieles online erledigen zu können. Dadurch können Wege zu unseren Dienststellen gespart werden. Deshalb bauen wir unser Online-Angebot immer weiter aus und nutzen dabei alle Möglichkeiten die uns Bund, Freistaat und die rechtlichen Rahmenbedingungen erlauben," so Landrat Raimund Kneidinger.

Ein Service, den der Landkreis schon länger bietet und deshalb auch vielen bekannt ist, ist die Online-Reservierung von Wunschkennzeichen. Damit kann die aktuelle Verfügbarkeit des persönlichen Wunschkennzeichens überprüft werden und auch gleich eine Reservierung des gewünschten Kennzeichens erfolgen.

Pressestelle des Landratsamtes Passau
Domplatz 11, 94032 Passau

e-Mail: pressestelle@landkreis-passau.de
Internet: www.landkreis-passau.de

Relativ neu ist die in der ersten Jahreshälfte eingeführte Möglichkeit der Online-Terminbuchung für die Zulassungsstellen. Etwa 20 bis 30 Prozent der Zulassungen läuft derzeit über eine Terminbuchung. Für die Bürgerinnen und Bürger hat die Terminbuchung den Vorteil, dass die Wartezeit in der Zulassungsstelle auf ein Minimum reduziert wird.

Wer es noch bequemer haben will, der kann alle gängigen Fahrzeug-Zulassungen oder –Abmeldungen auch bequem online von zu Hause aus erledigen. Besonders einfach funktioniert dieses Verfahren bereits jetzt für die Abmeldung. Die Zugänge zu den übrigen Zulassungsanliegen sollen in den nächsten Monaten noch weiter vereinfacht werden, weiß Günther Ammerl, Leiter des Sachgebiets Verkehrswesen am Landratsamt.

Die nötigen Voraussetzungen und Zugangsmöglichkeiten zu den Online-Angeboten finden Bürgerinnen und Bürger unter www.landkreis-passau.de/buergerserviceportal.

Bildunterschrift: Wunschkennzeichen, Online-Terminvereinbarung, Digitale Fahrzeugzulassung: Viele Zulassungsanliegen können Bürgerinnen und Bürger schon jetzt von zu Hause aus erledigen. Kompakt zusammengefasst sind die Möglichkeiten auf dem neuen Infoflyer, den Landrat Raimund Kneidinger (v.r.), Andreas Fürst von der Zulassungsstelle Pocking und Leiter des Sachgebiets Verkehrswesen am Landratsamt Passau, Günther Ammerl jetzt vorgestellt haben.

Buslinie zum Vilshofener Volksfest

Linie 6 verkehrt nur
Freitag + Samstag

Zum Vilshofener Volksfest verkehrt eine Buslinie der Fa. Martin Pfeffer, Verkehrsunternehmen GmbH, Vilshofen

LINIE 6 Otterskirchen/Rathsmannsdorf/Windorf – Vilshofen und zurück

Abfahrten an den einzelnen Haltestellen

Hinfahrt:

18:55 Uhr	Otterskirchen
19:05 Uhr	Rathsmannsdorf, Schloß
19:10 Uhr	Windorf, Hst. Ärztehaus
19:20 Uhr	Albersdorf, Dorfplatz
19:25 Uhr	Donaupromenade-Fußgängerdurch.B8-Richt. Kleintierhalle

Rückfahrt: 00:00 Uhr

Rückfahrten ab Donaupromenade - Fußgängerdurchgang B 8 – Richtung Kleintierhalle in umgekehrter Reihenfolge!

****

Fahrpreise: (einfache Fahrt pro Person): **Otterskirchen – Rathsmannsdorf € 4,50**
Windorf € 4,00

Veranstaltungen in der Öko-Modellregion Passauer Oberland im September und Oktober

Die Bio-Erlebnistage finden jährlich von September bis Anfang Oktober in ganz Bayern statt, um zu zeigen, wie vielfältig unsere Bio-Betriebe sind. ***Die Öko-Modellregion Passauer Oberland*** *beteiligt sich an den Bio-Erlebnistagen mit* ***einer Bio-Radltour und mit einem Kochkurs aus regionalen Spezialitäten.*** *Als krönender Abschluss findet am* ***03. Oktober*** *auf dem Gelände des Staatsguts Kringell ein Herbst- und Bauernmarkt statt, den Sie sich nicht entgehen lassen dürfen!*

Bio-Radltour: „Iss, was um die Ecke wächst“

Datum: Samstag, 10. September, 09 Uhr - ca. 15 Uhr

Route: Tittling (Muth) – Fürstenstein – Windorf (Naßkamping) (ca. 25 km)

Treffpunkt: Bio-Heumilchbetrieb der Familie Dankesreiter (Muth 1, 94104 Tittling)

Anmeldung: oekomodellregion@passauer-oberland.de, 08509 9009-20

Startpunkt der Radltour ist der Bio-Heumilchbetrieb der Familie Dankesreiter in Tittling. Auf dem Betrieb wird Bio-Heumilch produziert, die vom Betrieb gemeinsam mit Bio-Käse ab Hof vermarktet wird.
In Fürstenstein besichtigen wir die Aufzuchtstation für Flussperlmuscheln in Fürstenstein. Marco Denic vom Landschaftspflegeverband Passau e.V. wird hier unter anderem auf die Auswirkungen der Landwirtschaft auf unsere Umwelt, insbesondere Gewässer, eingehen.
In Naßkamping besichtigen wir die Streuobstflächen des Biohofs Eder, auf der eine große Zahl an alten und seltenen Sorten zu finden sind - seien Sie gespannt!

Für das Mittagessen kehren wir voraussichtlich in einer Wirtschaft in Fürstenstein ein.
Die Kosten für die Mittagsverpflegung sind selbst zu tragen.

Sterneküche: Bodenständig, bio und regional

Datum: Freitag, 23. September, 18 Uhr

Treffpunkt: voraussichtlich Kirchberg v. Wald, Ort wird noch bekannt gegeben

Anmeldung: bis 15.09.2022 unter oekomodellregion@passauer-oberland.de, 08509 9009-20; Teilnehmeranzahl begrenzt

Um wohlschmeckende Gerichte zu zaubern, müssen die Zutaten nicht von weit herkommen. Kursleiterin Simone Hödl zeigt uns in einem Kochkurs, wie Gerichte aus regionalen Spezialitäten eine besondere Note erhalten. Gemeinsam bereiten wir ein 4-Gänge-Menü unter ihrer Anleitung zu, das wir im Anschluss gemeinsam genießen.

Barbara Messerer, Projektmanagerin *Öko-Modellregion Passauer Oberland*
Für Fragen stehe ich Ihnen gerne zur Verfügung: 08509-9009-20, oekomodellregion@passauer-oberland.de

Wir für Mehr. Neues aus dem Passauer Oberland

x

Wie können wir uns gegen die Folgen des Klimawandels im ILE-Gebiet aufstellen?
Nutzen Sie die Chance, sich einzubringen… **Auftakt-Workshop: 14.9.2022!**

Fürstenstein, 4.8.2022
Unser elf Gemeinden umfassendes ILE-Gebiet Passauer Oberland steht wie viele Regionen deutschlandweit sowie global vor den Herausforderungen des Klimawandels.

Wie können wir uns aufstellen, um lokal den Gefährdungen durch Starkregenereignisse, Hochwasser, Hitze, Dürreperioden und damit einhergehenden Veränderungen unserer Umwelt und Natur-landschaft entgegenzuwirken oder sie wenigstens abzuschwächen?
Dazu haben die ILE-Gemeinden des Passauer Oberlandes ein Konzept in Auftrag gegeben, dass Möglichkeiten zur Anpassung an den Klimawandel erarbeiten soll. Zwei Fachbüros wurden damit beauftragt. Neben der Erhebung und Auswertung relevanter Daten in Zusammenarbeit mit den Gemeinden und übergeordneten Behörden steht dabei auch die **Beteiligung der BürgerInnen aus den ILE-Gemeinden** im Vordergrund.

Wenn Sie sich an unserem Konzept bzw. dem Entwicklungsprozess beteiligen möchten, dann haben Sie dazu am **14. September von 19 Uhr** an die Möglichkeit, an unserem Auftakt-Workshop teilzunehmen. Er findet im Gasthof zur Post in Neukirchen vorm Wald statt!
Wir freuen uns auf Ihr Kommen und Ihr Interesse!

HERZLICHE EINLADUNG
ENERGIE- UND NACHHALTIGKEITSTAG

IN RUDERTING, REISACH 1

Was können wir tun, wie können wir vorbeugen, wo können wir selbst handeln, um außer Kontrolle zu geratende **Energiekosten einzudämmen**, um **Abhängigkeiten von globalen Entwicklungen/Märkten entgegenzuwirken**, um die natürlichen Ressourcen zu schonen, sinnvoll zu nutzen und ihren Erhalt zu sichern, um unseren **Energiebedarf** verantwortungsvoll zu steuern? **Wir stellen uns diesen Fragen und den Herausforderungen der Zeit!** Gemeinsam mit unseren Partnern und ausstellenden Betrieben/Organisationen geben wir **Antworten auf dringende Fragen**.

Vortrag 11.30 Uhr Nachhaltiges Bauen/Baubiologie (Julian Schwankl, Squadrat Naturbau UG)

Infos Ein zusätzlich ausgeschilderter Rundweg durch die Pappelwälder informiert Groß und Klein über interessante Fakten zum Thema Pappeln und Energie.

Flyer Hier finden Sie weitere Informationen (QR-Code)

WIR SIND DABEI

Waldbauernvereinigung Passau e.V.
Vorführung Holzhacker
Zeilinger Sepp
Pappelanbau, Bio-zertifizierte Baumschule
Karl Schachner GmbH
Vorführung Sägespaltautomat
WHA Hydraulik GmbH
Energieholzernte, Holzstapeln
Zechmann GmbH
Info/Beratung zu Wärmepumpe, Holzpellets
Kampf Haustechnik
Info/Beratung zu Biomasse, Wärmepumpe, PV-Anlage
Grübl GmbH
Info/Beratung zu Hackschnitzelheizung, Wärmepumpe
Maler Neubarth GmbH
Info/Beratung zu Wärmedämm-Verbundsystemen
Schätzl Elektrotechnik GmbH
Info/Beratung zu PV-Anlage, Wallbox-Ladestation
Sterl Arbeitsschutz GmbH
Info/Beratung, Arbeitsschutzbekleidung Forstwirtschaft
Squadrat Naturbau UG
Info/Beratung zu Bauen mit Hanf, Hanfdämmung, Baubiologie
Schellköpfing/Hobelsberger GbR
Info/Beratung zu Bio Hanfproduktion/-produkten

Weitere Infostände
Bund Naturschutz & Bürgerenergiestammtisch, Architektenkammer Bayern, ILE & Öko-Modellregion Passauer Oberland

Flyer zum Download
www.passauer-oberland.de

www.ruderting.de

Passauer Oberland

Wir für Mehr. Neues aus dem Passauer Oberland

EINLADUNG: Passauer Oberland Cup wird wieder ausgespielt!

Turnier der Eisstockschützenclubs am **24.9. in der Halle in Preying, ab 14 Uhr!**

Fürstenstein, 8.8.2022

Stockschützen spielen um den Passauer Oberland Cup 2022

Zum wiederholten Mal messen sich die bekannten Stockschützenvereine aus den ILE-Gemeinden im Passauer Oberland. Es geht um den gleichnamigen Cup und den begehrten geschnitzten Wanderpokal aus Holz (siehe Foto). In diesem Jahr tritt der ESC Dreiburgenland aus Fürstenstein als Veranstalter und Organisator auf.

Das Turnier findet am **Samstag, den 24. September, ab 14 Uhr** in der **Stockhalle des Nachbarvereins EC Preying** statt. ILE-Vorsitzender und Erster Bürgermeister der Gemeinde Fürstenstein, Stephan Gawlik, ist der Schirmherr des Wettbewerbs.

Für die Teilnahme an dem Turnier haben sich bisher acht Vereine aus den Passauer Oberland Gemeinden angemeldet.

Dies sind der EC Eging a.See, der EC Sittenberg-Ruderting, der DJK EC Aicha vorm Wald, der ESV Hidring, der ESC Dreiburgenland Fürstenstein, der EC Salzweg, der EV Rothau sowie eine Mannschaft der Gemeinde Tiefenbach.

Zuschauer sind herzlich willkommen und werden bestens versorgt! Die teilnehmenden Vereine freuen sich über Unterstützung zahlreicher Gäste aus ihren Gemeinden!

Schauen´s doch mal vorbei… 150 Euro gehen auch an einen guten Zweck!

Bayerische BIO ERLEBNIS TAGE 2022

Kringeller Herbst- und Bauernmarkt

Der Bio-Markttag für die ganze Familie

03. Oktober 2022

10 – 17 Uhr am Staatsgut Kringell in Hutthurm

Infos zu Gestaltung und Programm findet Ihr hier

BAYERISCHE STAATSGÜTER Landwirtschaft gestalten

Passauer Oberland

Ilzer Land www.ilzerland.bayern

ÖKO-MODELLREGIONEN

Organisiert wird der Markt von der Öko-Akademie Kringell sowie den beiden Öko-Modellregionen Passauer Oberland und Ilzer Land.

www.bioerlebnistage.de

LVÖ Landesvereinigung für den ökologischen Landbau in Bayern e.V.

Bioland Naturland bio Knospe demeter

Bayerisches Staatsministerium für Ernährung, Landwirtschaft und Forsten

Infobrief Fachstelle Senioren

Gut informiert älter werden im Landkreis Passau

Infobrief 8/2022

Termine

03.09.2022 17.09.2022 14.00 – 17.00 Uhr	Reparatur-Cafe Aidenbach immer am 1. und 3. Samstag eines Monats geöffnet.	Reparatur-Cafe Aidenbach, Ludwigstr.6, 94501 Aidenbach Seniorenbeauftragten Heidy und Dieter Rabs, Tel. 08543/624245 oder rabsohio@t-online.de
07.09.2022 13.45 – 14.30 Uhr 14.45 – 15.30 Uhr	Seniorengymnastik Aldersbach	Kultur- und Begegnungszentrum Aldersbach, Freiherr-von-Aretin-Platz 4, 94501 Aldersbach Seniorenbeauftragten Heidy und Dieter Rabs, Tel. 08543/624245 oder rabsohio@t-online.de
07.09.2022 Ab 10.00 Uhr Jeden Mittwoch	Offener generationsübergreifender Mittwoch's Treff	Klosterbäckerei Karlstetter Pocking Klosterstr.9, 94060 Pocking Infos dazu gibt's von Gerlinde Kaupa Tel. 0160 8330822 oder per Mail kaupa@t-online.de
08.09.2022 10.00 – 11.00 Uhr Jeden Donnerstag	Nordic Walking Aldersbach für SeniorInnen	Orangerie Aldersbach, Klosterplatz 1, 94501 Aldersbach Heidy und Dieter Rabs, Tel. 08543/624245 oder Email: rabsohio@t-online.de
01.09.2022 08.09.2022 15.09.2022 22.09.2022 29.09.2022 16.00- 18.00 Uhr Jeden Donnerstag	DigiTreff Pocking	Der neue Veranstaltungsort wird in der Presse mitgeteilt Anmeldung notwendig Kaupa Tel. 0160 8330822 oder Mail kaupa@t-online.de
14.09.2022 16.00 Uhr	Geführter Spaziergang in Aldersbach	Orangerie Aldersbach, Klosterplatz 1, 94501 Aldersbach Seniorenbeauftragten Heidy und Dieter Rabs, Tel. 08543/624245 oder Email: rabsohio@t-online.de
15.09.2022	Ausflug zum Arbersee	Auskunft bei Seniorenbeauftragter Irmgard Hain, Tel. 08504/3530
30.09.2022 13.00 Uhr	„Senioren werden digital" - Generationsübergreifend helfen	Gymnasium Pocking Eine Anmeldung ist notwendig! Tel. 0160/8330822 oder kaupa@t-online.de

Kontakt

Landratsamt Passau – Fachstelle Senioren
Daniela Schalinski
Domplatz 11, 94032 Passau
Tel. 0851/397-318, Fax 0851/397-90318
daniela.schalinski@landkreis-passau.de
www.landkreis-passau.de

Gottesdienstordnung der Pfarrei Otterskirchen v. 20.08. – 27.08.2022

Samstag 20.08. Vorabendgottesdienst zum 21. Sonntag im Jahreskreis

19.00 Uhr **Heiliges Amt von**
Alois u. Gunda Bumberger, Fam. Alois u. Gabi Bumberger, Simon m. Verena u. Claudia mit Manuel für lieben Pfarrer Gotthard Würzinger
Eva Bürgermeister für Michael Wagner
Anita Hödl m. Fam. für Mutter und Oma Wally Bauer **L:** Maier G.
Fam. Josef Endl, Atzing für Cousin Josef Höltl
Heilige Messe von
Rosa Höltl, Otterskirchen für liebe Bekannte Anna Peschl
Johanna Höltl m. Kindern für Ehemann, Vater u. Opa zum Sterbetag
Fam. Hermann Wimmer, Kading für Josef Gotzl
Annemarie Geier für Nachb. Maria Gratz

Samstag 27.08. Vorabendgottesdienst zum 22. Sonntag im Jahreskreis

19.00 Uhr **Heiliges Amt von**
Gerda Harnack für Pfarrer Gotthard Würzinger
Gerda Harnack m. Kindern für Ehemann u. Vater zum Sterbetag
Christine Grabner für Ehemann Heinz Grabner
Brigitte und Max Hiergeist, Alkofen für gute Bekannte Elisabeth Sterner **L:** Fisch Ch.
Heilige Messe von
Elisabeth Sittinger f. liebe Mama Elisabeth Sigl zum Sterbetag
Fam. Michael Wagner, Deichselberg f. Cousin Muck Wagner
Hans Bürgermeister, Kading f. Anna Buchbauer
Anneliese Kohlbauer f. Martha Fisch

Sonntag, 21.8. 14.00 Uhr – Taufe Mariella Theresa Schwingenschlögl (Atzing)

Gottesdienstordnung der Pfarrei Rathsmannsdorf vom 21.08. – 28.08.2022

Sonntag 21.08. 21. Sonntag im Jahreskreis

9.30 Uhr **Heiliges Amt von**
Fam. Manfred Renholzberger für Pfarrer Gotthard Würzinger
Geschwister Anetsberger für lieben Vater Heinrich Anetsberger zum Geburtstag
Michael Hochleitner für gute Nachbarn Anna und Georg Hartl, Haseneck
Fam. Maria Zimmermann für Schwager und Onkel Johann Zimmermann
Fam. Gisela Maier für Onkel Johann Zimmermann
Therese und Anton Braml, Zenting für Cousin Karl Braml
Fam. Robert und Sabine Kramer für guten Nachbar Karl Braml
Elisabeth Bumberger für Franziska Hausladen
Fam. Siegfried Bumberger für Franziska Hausladen
Michael Hochleitner f. Ehefrau zum Geburtstag
Elisabeth Haider für beiderseits Eltern, Geschwister und Brüder
Elisabeth Schuh für Mutter

Sonntag 28.08. 22. Sonntag im Jahreskreis

9.30 Uhr **Heiliges Amt von**
Geschwister Seidl, Punzing für Mutter, Schwiegermutter, Oma und Uroma zum Geburtstag
Geschwister Seidl, Punzing für Pfarrer Gotthard Würzinger
Fam. Johann Kirchberger für Ludwig Berger zum Sterbetag
Fam. Anna Ilg für Mutter und Oma Katharina Rossa zum Geburtstag
Elisabeth Schuh für Onkel Josef Schäufl
Fam. Hugo Wallner für lieben Verstorbenen Hans Erhart
Fam. Helmut Günthner für lieben Bruder Georg Günthner

Helga Glück für Bruder Georg Günthner
Heidi und Martina mit Fam. für Tante Wilfriede Riesinger
Elfriede Meier für ehemalige Arbeitskollegin Wilfriede Riesinger

Samstag, 27.08. 13.00 Uhr - Trauung des Brautpaares Tobias Knab / Christina Buchbauer

Sonntag, 28.08. 14.00 Uhr - Taufe Frieda Haslinger

Gottesdienstordnung der Pfarrei Windorf vom 21.08. – 28.08.2022

Sonntag 21.08. 21. Sonntag im Jahreskreis

8.15 Uhr Heiliges Amt von
Alois, Birgit und Benedikt Müller für Pfarrer Gotthard Würzinger
Fam. Maria Bettermann für Vater, Schwiegervater und Opa zum Sterbetag
Fam. Rudi Wagner für Fritz Höltl
Franziska Müller für Fritz Höltl
Fam. Johann Aschenbrenner, Iggensbach für Max Wagner
Christa Höltl für Max Wagner
Fam. Alfred und Anneliese Schmatz für Anna Zitzelsberger
Hilde und Josef Stadler, Kreiling für Anna Zitzelsberger
Maria Preisinger für Alfred Schmatz
Maria und Johann Endl, Rathsmannsdorf für Alfred Schmatz

Sonntag 28.08. 22. Sonntag im Jahreskreis

8.15 Uhr Heiliges Amt von
Fam. Johann Schober für Pfarrer Gotthard Würzinger
Fam. Oliver Eggersdorfer für Agnes Schulz
Kath. Frauenbund Windorf für Agnes Schulz
Fam. Maria Baumann für Franz Stockbauer
Heidi, Erwin und Maxi Schmid für guten Nachbar Franz Stockbauer
Willi und Jutta Kartelmeier für Johann Neumeier
Fam. Kurt und Christine Morgner für Johann Neumeier
Helga Frank für Günther Neumeier
Fam. Alois Müller für Günther Neumeier

Im August sind die Pfarrbüros Rathsmannsdorf und Windorf geschlossen!
Das Pfarrverbandsbüro Otterskirchen ist im August jeweils am
Donnerstag von 9.00 Uhr – 11.00 Uhr geöffnet.
Bei seelsorglichen Notfällen nehmen Sie bitte Kontakt zu den Pfarrsekretärinnen, Mesnerinnen und Mesnern der einzelnen Pfarreien auf.

Pfarrgemeinderat Rathsmannsdorf

Bartholomäus Fußwallfahrt 27.08.2022

Kirchenverwaltung Rathsmannsdorf

Herzliche Einladung zur diesjährigen
Bartholomäus-Fußwallfahrt am 27.08.2022 nach Passau Mariahilf
05:00 Uhr Abmarsch bei unserer Pfarrkirche
10:00 Uhr Wallfahrtsgottesdienst in Mariahilf

Wallfahrer, die erst später dazustoßen, sind jederzeit herzlich willkommen.
Es wird kein Pilgerbus eingesetzt. Bitte die Rückfahrt selbst organisieren.
Im Anschluss an den Wallfahrtsgottesdienst Einkehr im Hacklberger Biergarten.

Wir möchten die Tradition der Fußwallfahrt zur Wallfahrtskirche Mariahilf weiter aufrechterhalten und würden uns daher über eine große Anzahl an Pilgern sehr freuen.
Eine Voranmeldung ist nicht notwendig.

Pfarrgemeinderat und Kirchenverwaltung Rathsmannsdorf

Krieger- und Soldatenverein Rathsmannsdorf

Am Samstag, den 20. August findet das Fahnenmutterbitten in Punzing bei Susanne Preisinger statt. Zeitplan:
17:00 Abmarsch von der Veranstaltungshalle nach Punzing für alle, die noch gut zu Fuß sind.
17:30 Pause bei Rupert Klement in Naßkamping.
18:15 Treffpunkt in Punzing-Mitte beim Kapellenplatz für alle Vereinsmitglieder mit Blaskapelle Thurmannsbang.
18:30 Aufstellung des Vereins mit Fahne und Zug zum Fahnenmutterbitten.
Bitte mit Uniform teilnehmen, oder wenn nicht vorhanden mit Vereins T-Shirt.
Es wäre schön, wenn viele teilnehmen könnten.
Um besser planen zu können: Wer weiß, dass er mitgeht, meldet sich bitte beim Vorstand 0160/97740185.

Wir beteiligen uns am Sonntag, den 21.08. am Grillfest der Vorwaldschützen Renholding in Vereins T-Shirt. Beginn ist um 11:00 beim Schützenhaus.

Die Vorstandschaft

PRIVAT- UND GESCHÄFTSNACHRICHTEN

Liebe Patienten,
unsere Praxis ist vom
15.08.2022 bis 05.09.2022
wegen Urlaub geschlossen!

Unsere **Vertretung übernehmen**:

In der Woche vom 15.08. bis 19.08.2022
alle niedergelassenen Ärzte in der näheren Umgebung

Ab 22.08. bis 02.09.2022
Gemeinschaftspraxis Dr. med. Seidl/Dr. med. Zimmermann in Aicha v. Wald.
Tel: 08544 1515
Eine telefonische Voranmeldung ist zwingend erforderlich.

In dringenden Fällen wenden Sie sich bitte an den ärztlichen Bereitschaftsdienst
Tel: 116 117

Wiederbeginn der Sprechstunde am Montag, 05.09.2022

Ihr Dr. med. univ. Namdar Askari mit Praxisteam

Ein Ansprechpartner für alle Ihre finanziellen Themen: Ihr Vermögensberater.

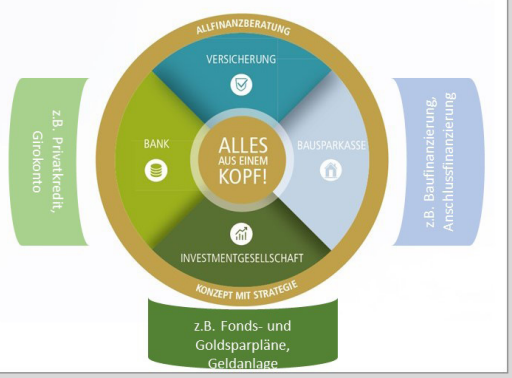

Vermögensberater für Allfinanz
Deutsche Vermögensberatung
Thomas Rohde

Aicha vorm Wald
Telefon 0176 47685370
Thomas.Rohde@allfinanz.ag

Allfinanz
Deutsche Vermögensberatung
Vermögensaufbau für jeden!

Raiffeisen-Lagerhaus Kirchberg v. W. ...do bast da Preis!

Raiffeisenstr. 4
94113 Tiefenbach
Tel.: 08546/9742-0
Fax: 08546/9742-19
www.rbok.de

Öffnungszeiten:
Montag -Freitag: 07.30Uhr bis 12.00Uhr, 13.00Uhr bis 17.00Uhr
Samstag: 08.00Uhr bis 12.00Uhr

Gültig von 18.08.2022 bis 03.09.2022

10% Gutschein auf alle Pferde- und Weideartikel*
*Ausgenommen bereits reduzierte Ware, Gültig bis 03.09.2022

18,99€ statt 20,99€ Dunggabel Ecofork 16 Zinken

33,99€ statt 36,49€ Bremsenschutzspray TaonX 1l Sprühflasche 1L=33,99€

35,99€ statt 39,99€ Putzbox 7-teilig befüllt

180€ statt 195€ Weidezaungerät SunPower S250 max. Spannung 10.500 V

20,99€ statt 23,99€ Mistboy versch. Farben

19,99€ statt 23,99€ Weidezaunband TopLine Plus L=200m B=20mm gelb/orange

Druckfehler vorbehalten; Abgabe von beworbener Ware nur in haushaltsüblichen Mengen, solange der Vorrat reicht.

Biokartoffel ab Hof bei Fam. Dankesreiter, Baderstrasse 12, Otterskirchen
08546 2617
0160 8349230

Unternehmen Mensch

caritas

beraten ▪ pflegen ▪ handeln

Ambulante Alten- und Krankenpflege ▪ Hauswirtschaftliche Versorgung ▪ Hausnotruf ▪ Betreuungs- und Entlastungsangebote ▪ Beratung und Schulung ▪ Demenzberatung ▪ Unterstützungsangebote

caritas

Ihre Caritas – vor Ort im Vilshofener Raum:

- **Sozialstation** · Telefon 08543 1280
- **Fachstelle für pflegende Angehörige** · Telefon 08541 9199721
- **Betreuungs- und Aktivierungsgruppe** · Telefon 08541 9199722 **„Lichtblick“**
- **Soziale Beratung** · Telefon 0851 5018-732

Caritasverband für Stadt und Landkreis Passau e. V. · Tel. 0851 5018105 · info@caritas-pa-la.de · www.caritas-pa-la.de

Schäffner Stefan
MALER Betrieb

Dekorative
Innenraum und Fassadengestaltung

Stefan Schäffner
Am Büchlberg 68
94575 Windorf

Mobil. 0175/525 4909
Tel. 08546/975 979
Fax. 08546/9748 707
e-mail: Maler-Schaeffner@web.de

Panasonic Fotoapparat verloren!

Panasonic GPS Fotoapparat (blau) bei Sportplatzfest in Otterskirchen verloren!
Bei Fund bitte Rückgabe im Rathaus, Finderlohn wird zugesagt!